

CALLE RAFAEL ALBERTI Nº 2  
PLANTA BAJA

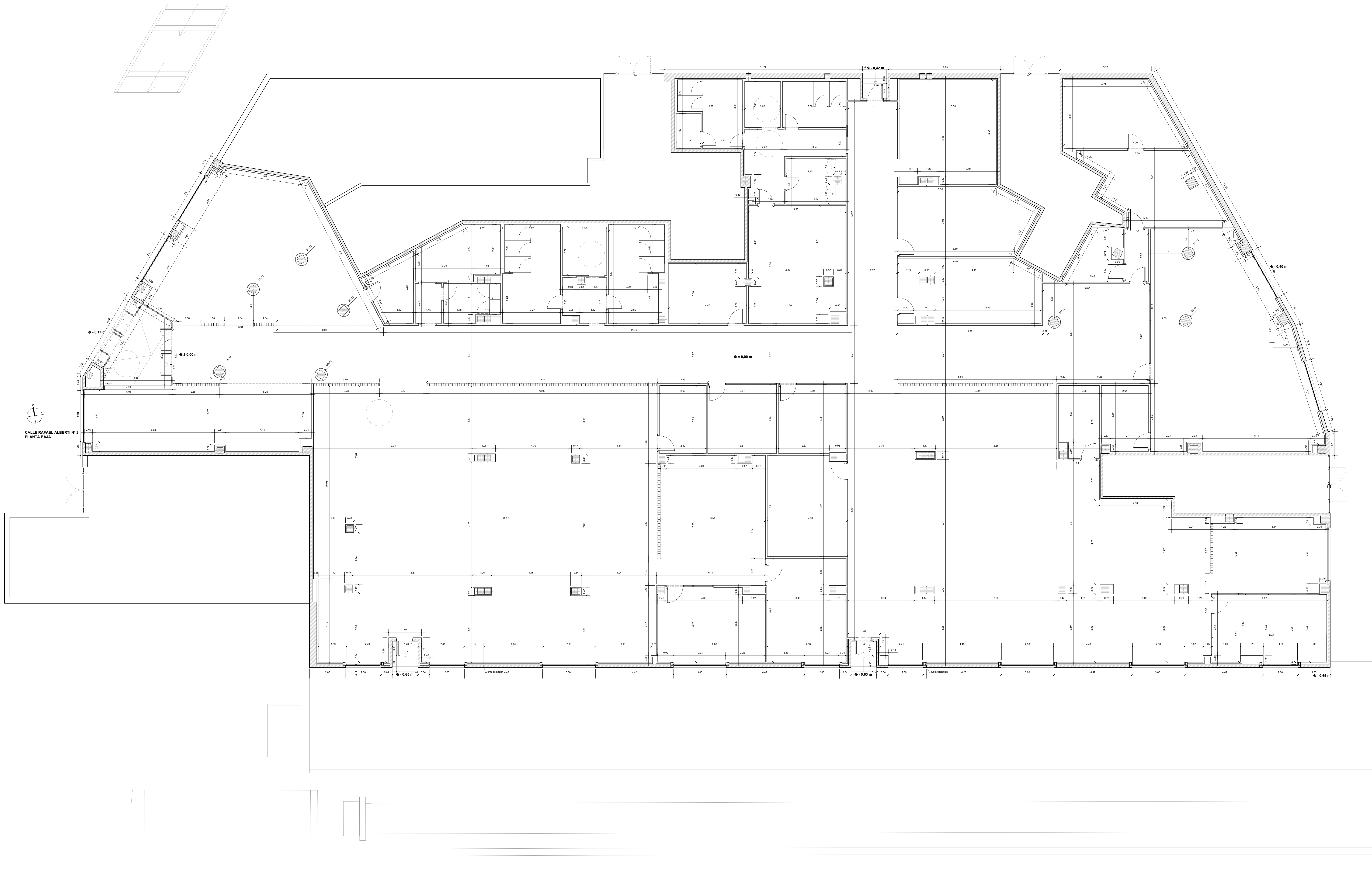

PROMOTOR:

 DIRECCIÓN GENERAL  
DE SERVICIO PÚBLICO  
DE EMPLEO

CONSEJERÍA DE ECONOMÍA,  
HACIENDA Y EMPLEO

Comunidad  
de Madrid

ARQUITECTO: FERNANDO RODRÍGUEZ-BERMEJO  
Nº Col. COAM: 10.970



POBLACION : **COLLADO VILLALBA (MADRID)**  
*Calle Rafael Alberti, 2*

ENCARGO : ADECUACIÓN DE LOCAL PARA LA  
OFICINA DE EMPLEO DE COLLADO VILLALBA

FASE : PROYECTO BÁSICO Y DE EJECUCIÓN

ESTADO REFORMADO - PLANTA BAJA  
COTAS

MODIFICACION PLANO : 1/75

INMUEBLE

PROYECTO : 04/2025

MODIFICADO : --/----

PLANO

PLANO Nº **06**

ESCALA

0 1 2 3 4 5 6 7 8 9 10

1/75

06-OF. EMPLEO VILLALBA\_ER-COTAS.dwg

Abril 2025